

2022

09.01. ~10.31.

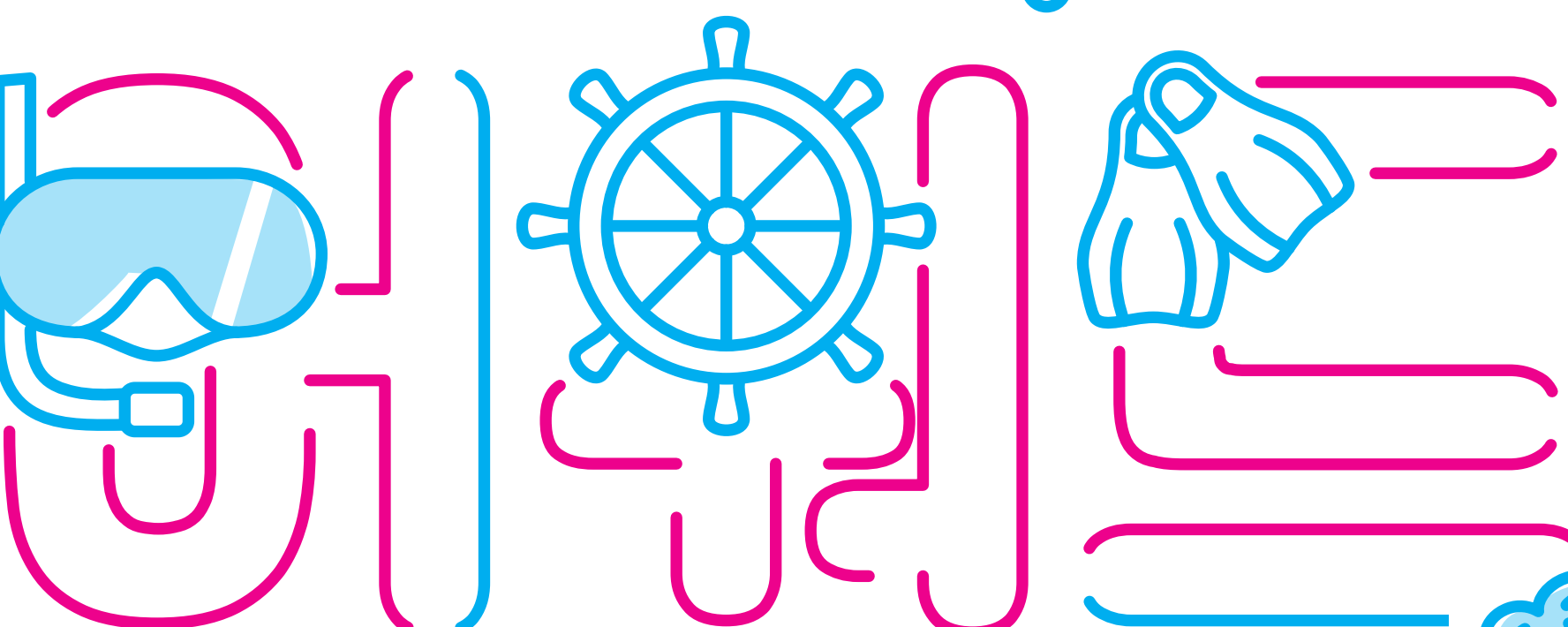

KIMA 2022
KOREA INTERNATIONAL MARINE LEISURE WEEK
WEEK

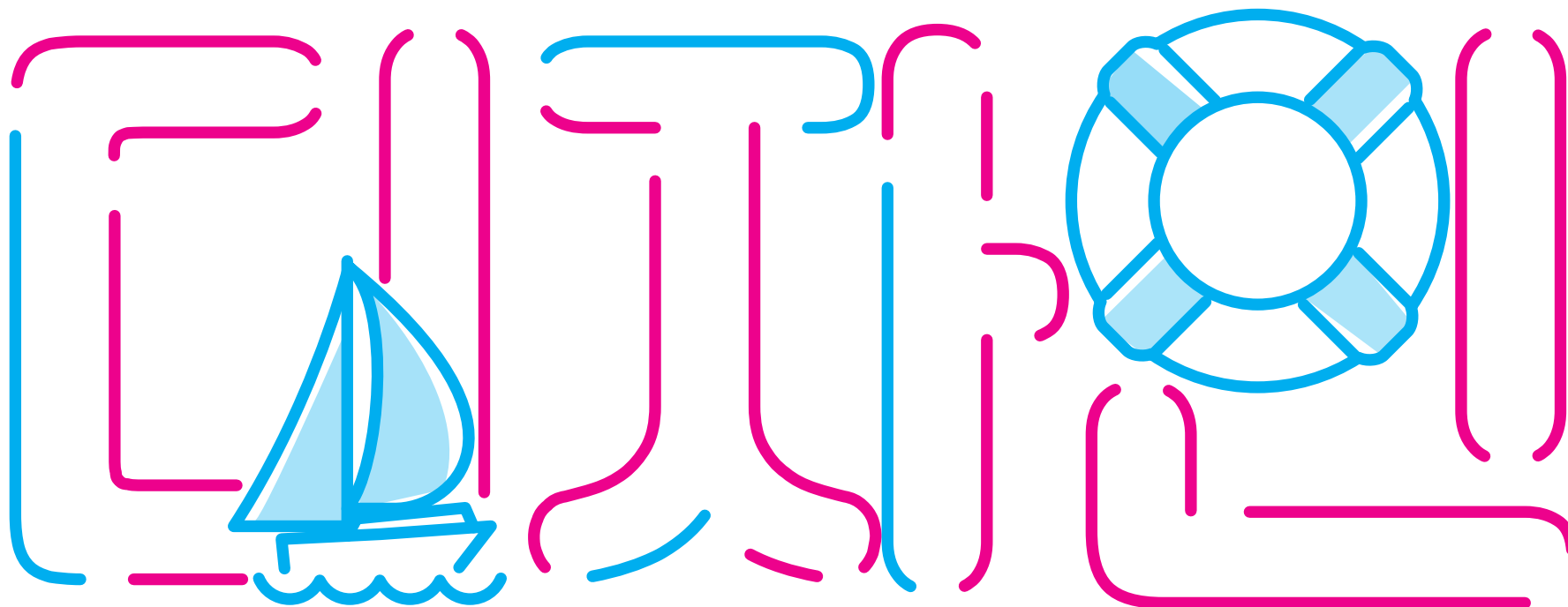
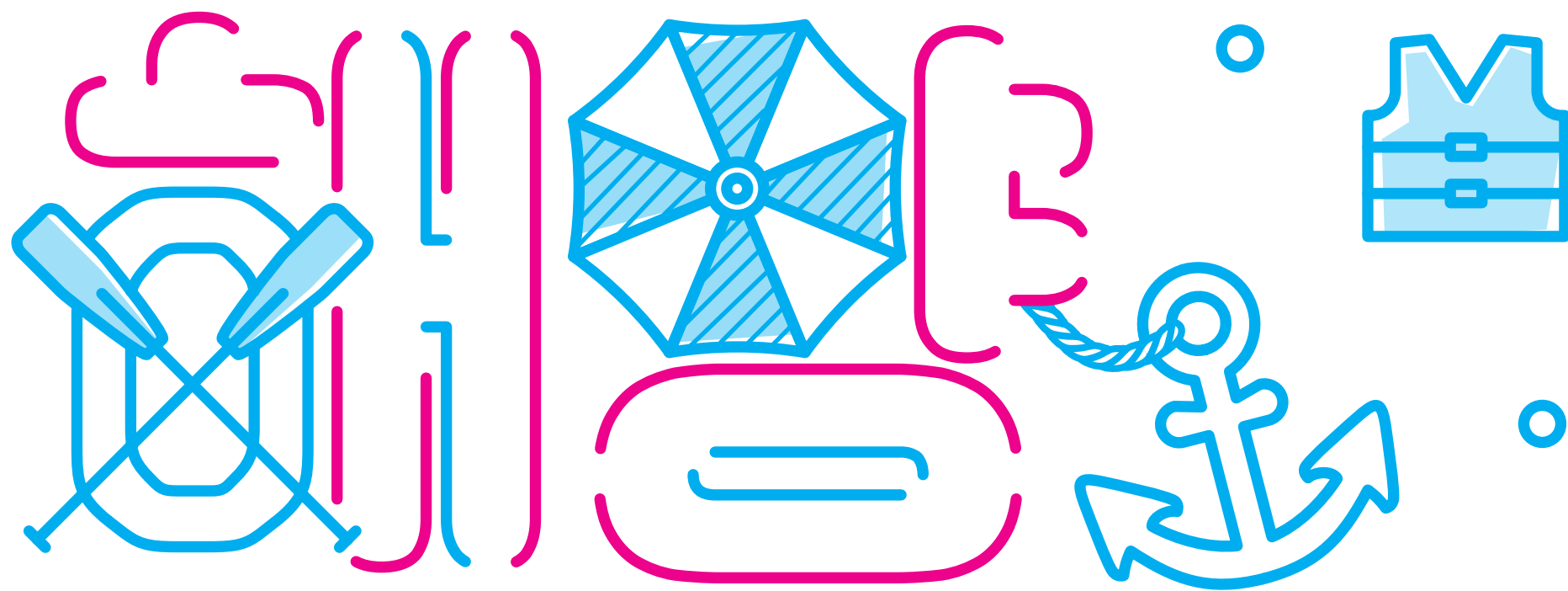
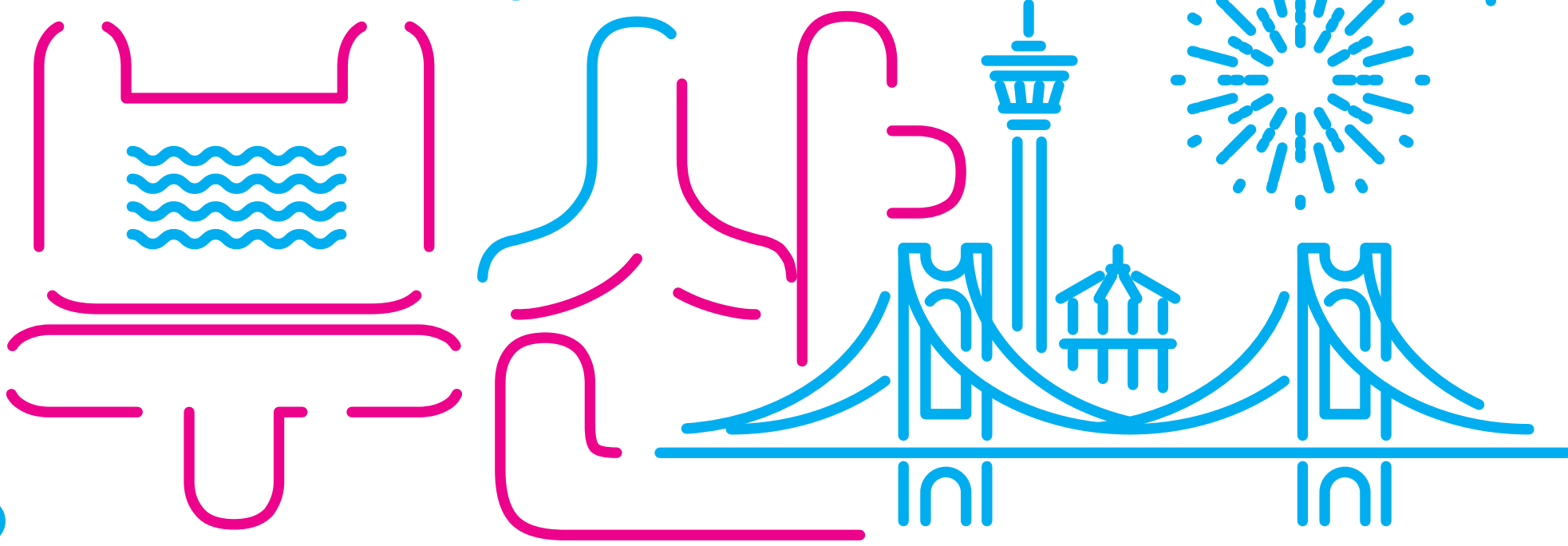

기타 자세한 사항은 홈페이지 요강을 참조하세요.
“부산해양디자인어워드” 바로가기

응모자격

- ① 일반부 : 대학(대학원생 포함), 일반인, 기업
※ 개인 또는 4명 이내 팀 출품(2점 이내) 가능
- ② 학생부 : 초·중·고등학생 또는 대학입시 준비생

공모내용

부산시에서 추진하는 국내 유일의 해양 디자인 공모전으로서 해양레저 산업 분야 디자인 개발 활성화와 제품의 경쟁력을 향상시켜 관련 산업 발전에 기여할 수 있는 아래 각 부문의 지정된 디자인

지정주제 A	대한민국 국제해양레저워크(KIMA WEEK) 공식 캐릭터를 활용한 다양한 굿즈 상품 디자인 (공식 캐릭터 별첨)
지정주제 B	부산해양레저관광캐릭터 개발

출품방법

온라인 접수 및 1차 평가

- ① 접수기간 : 2022. 9. 1.(목) ~ 10. 31.(월) 까지
- ② 접수처 : 공식 홈페이지(<http://adp.dcb.or.kr/marine>)
- ③ 1차 온라인 평가: 2022. 11. 4.(금) ~ 11. 7.(월)
- ④ 1차 평가결과 발표: 2022. 11. 8.(화)

※ 1차 평가 선정작은 입상작으로 2차 실물평가를 위해 지정일까지 실물 작품(패널 등)을 제출(실물 미 제출 시 입상작에서 제외)

오프라인 실물접수 및 2차 평가

- ① 접수기간 : 2022. 11. 17.(목) ~ 11. 19.(토)까지
 - ② 접수처 : 부산디자인진흥원 부산해양디자인어워드 사무국
 - ③ 우편접수 : 부산시 해운대구 센텀동로 57 부산디자인진흥원 307호 부산해양디자인어워드 사무국
- ※ 마감일 도착분까지 유효(파손 및 분실 시 책임지지 않음)

시상내역

일반부 (단위: 원)				
시상내역	상격	수상작 수	상금	소계
대 상	부산광역시장상	1	7,000,000	7,000,000
금 상	부산광역시장상	1	2,000,000	2,000,000
은 상	부산광역시장상	1	1,000,000	1,000,000
동 상	부산광역시장상	1	500,000	500,000
특 선	부산디자인진흥원장상	다수	-	-
입 선	(사)한국해양레저네트워크 이사장	다수	-	-
학생부 (단위: 원)				
시상내역	상격	수상작 수	상금	소계
대 상	부산광역시교육감상	1	1,000,000	1,000,000
금 상	부산광역시교육감상	1	500,000	500,000
은 상	부산광역시교육감상	1	300,000	300,000
동 상	부산광역시교육감상	3	100,000	300,000
특 선	부산디자인진흥원장상	다수	-	-
입 선	(사)한국해양레저네트워크 이사장	다수	-	-

※ 전체적인 응모작 수준이나 출품 수 등을 고려하여 시상 등급 및 시상 작품 수는 다소 조정되거나, 선정되지 않을 수도 있음

문의 및 공모전 상세 안내

부산디자인진흥원 부산해양디자인어워드 사무국 051-790-1094~1095